Der Bürgermeister

DETMOLD
Kulturstadt
im Teutoburger Wald

Flächennutzungsplanänderung Nr. **12** "Konzentrationszonen für Windenergieanlagen"

Ortsteile: Gesamtstadt Detmold

Änderungsgebiete: Hornoldendorf, Oberschönhagen

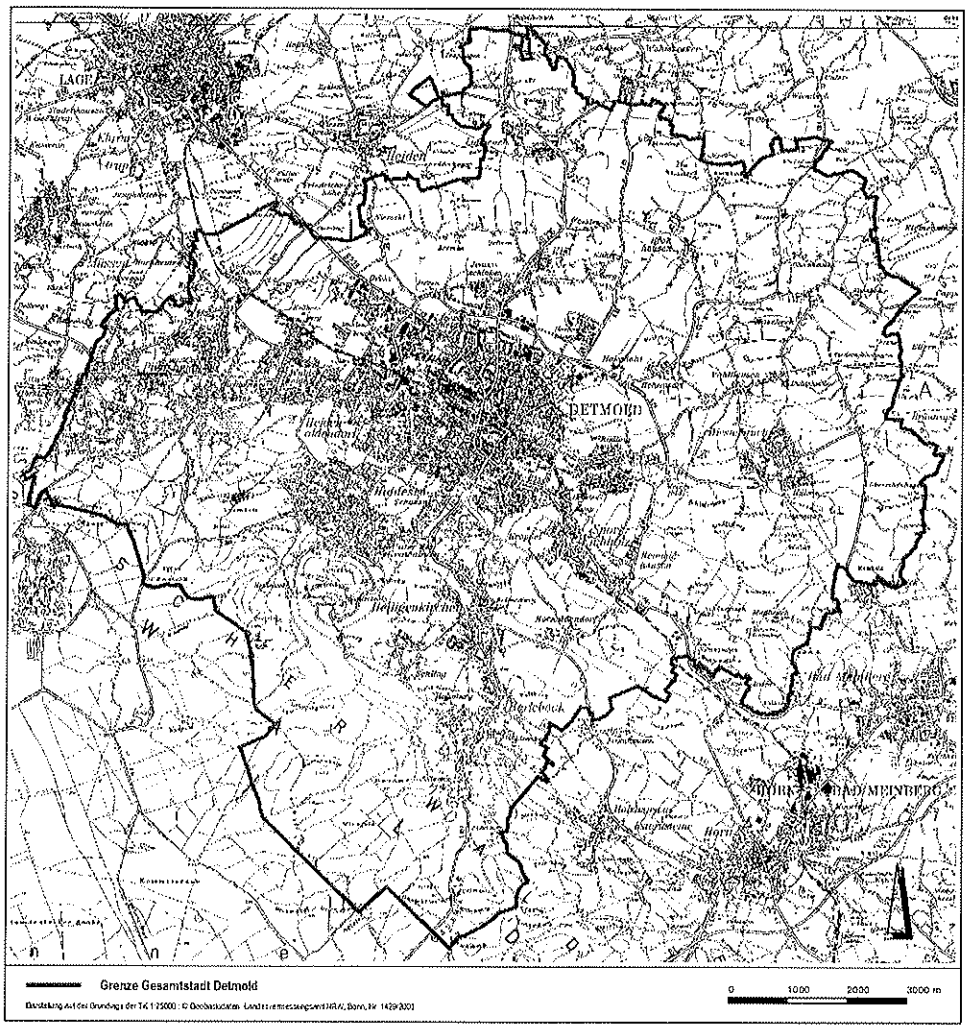

Broschüre zur:

frühzeitigen Beteiligung vom **11.03.2013** bis **12.04.2013** und Beteiligung der Behörden und sonstigen Träger öffentlicher Belange (TÖB)

Eingaben zur Planung können bis zum **12.04.2013** gerichtet werden

schriftlich an	oder zur Niederschrift im	oder elektronisch unter
Stadt Detmold Der Bürgermeister Fachbereich 6 Stadtentwicklung Postfach 32754 Detmold	Fachbereich 6 Stadtentwicklung Ferdinand-Brune-Haus Zimmer 119, Hintergebäude Rosental 21 Telefon 05231 977-6 24	www.detmold.de Planen - Bauen Aktuelle Beteiligung